

| SUPERFICIE PARCELA | | 10.768.00 m ² | | |
|--|----------------|--------------------------|-------------------------|----------------|
| | | PGOU | PROYECTO | |
| OCUPACIÓN (2:3) | Art. 9.5.16 a) | 7.178.67 m ² | 5.466.33 m ² | |
| EDIFICABILIDAD MÁXIMA 1,4 m ² /m ² | Art. 9.5.16 h) | 15.075.20 m ² | 6.458.50 m ² | |
| | | | 1.001.76 m ² | Planta sótano |
| | | | 5.153.25 m ² | Planta baja |
| | | | 303.49 m ² | Planta primera |

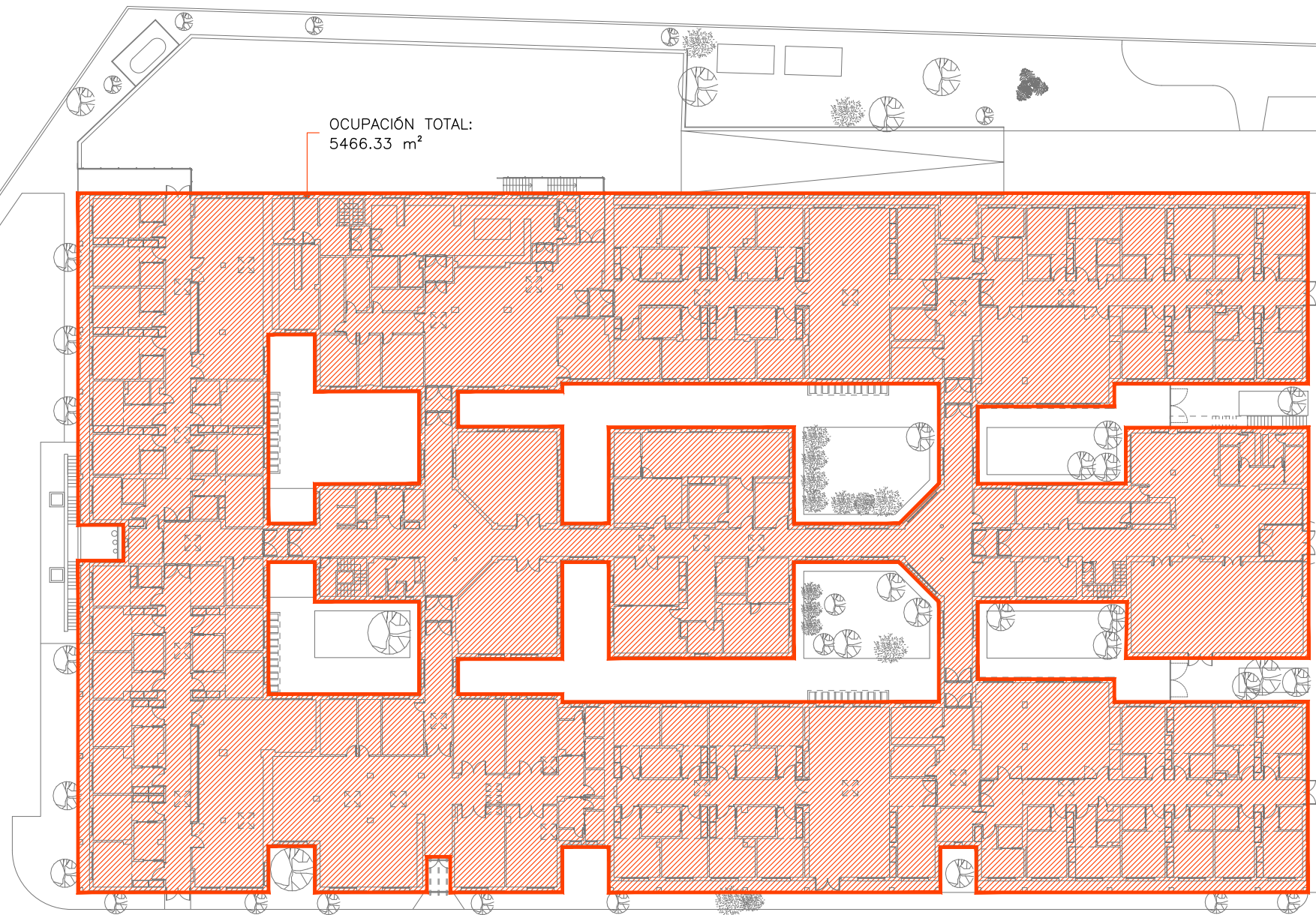

CONSEJERÍA DE FAMILIA,
JUVENTUD Y ASUNTOS SOCIALES



Plan de
Recuperación,
Transformación
y Resiliencia



Financiado por
la Unión Europea
NextGenerationEU

PROYECTO DE EJECUCIÓN
DE OBRAS DE REFORMA PARA LA IMPLANTACIÓN
DE UNIDADES DE CONVIVENCIA EN LA RESIDENCIA
Y CENTRO DE DÍA "NUEVO VERSALLES" EN
FUENLABRADA (28942 MADRID) A TRAVÉS DEL PLAN
DE RECUPERACIÓN, TRANSFORMACIÓN Y
RESILIENCIA - FINANCIADO POR LA UNIÓN
EUROPEA - NEXT GENERATION EU

SITUACION
AVENIDA NUEVO VERSALLES 18G - 28946 - FUENLABRADA (MADRID)

PLANO

JUSTIFICACIÓN DE NORMATIVA URBANÍSTICA

PROPIEDAD
D.G. de Atención a las Personas con
Discapacidad de la Consejería de Familia,
Juventud y Asuntos Sociales
c/ O'Donnell, 50. 28009. Madrid

Nº PLANO

A00

ESCALA
din A3 1:500

ARQUITECTO
César Martín-Mora Gómez

FECHA
octubre 24